

PLAN LOCAL D'URBANISME

**3b2 – Plan de zonage au 1/2500ème
(zoom bourg)**

PLU	Prescrit	Arrêté	Approuvé
Elaboration	-	-	-
Révision	18/01/23	17/12/25	-

Le Maire,
Gérard d'ARROS

Plan de zonage – Dossier d'avis

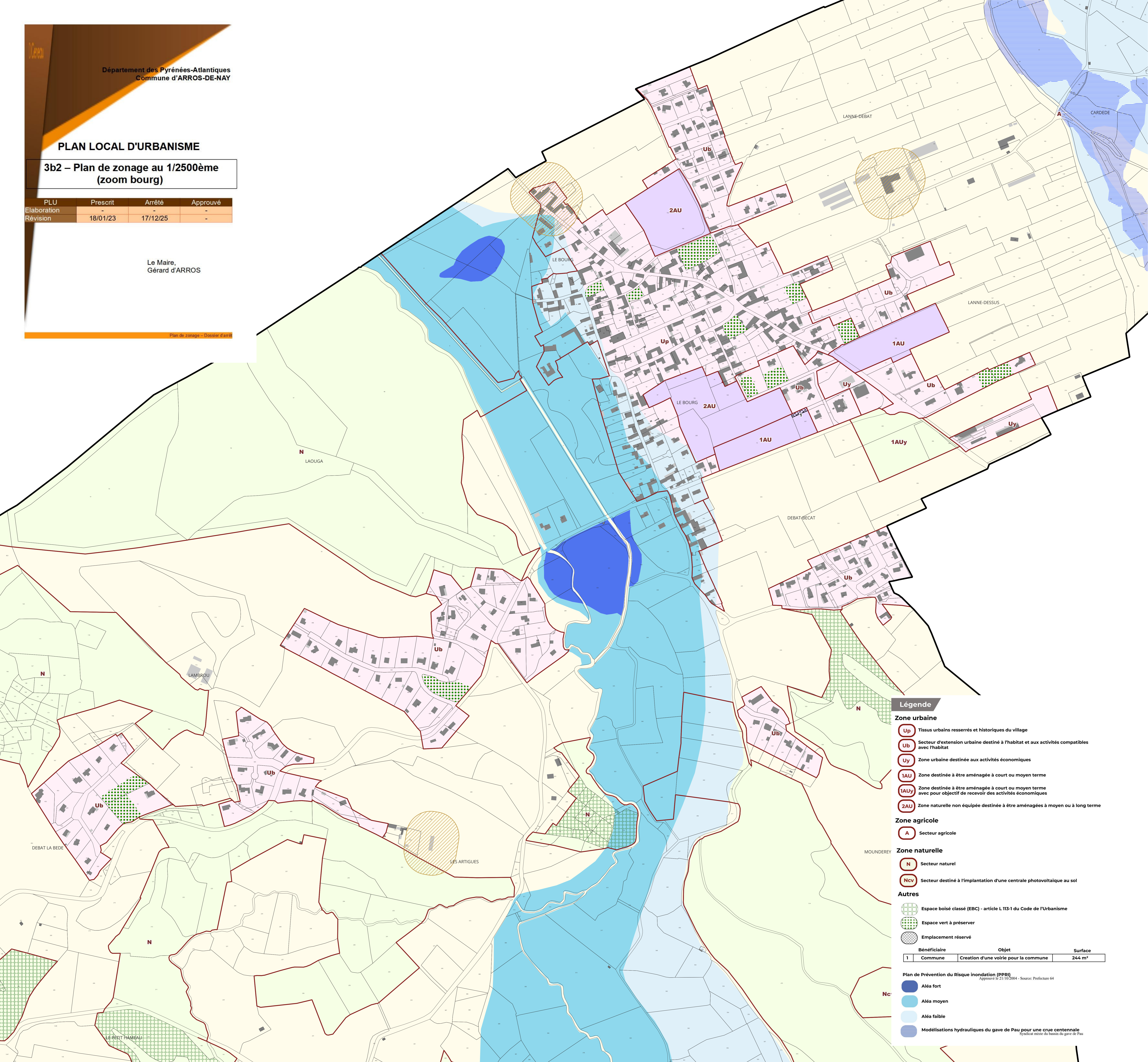

Légende

Zone urbaine

- Up** Tissus urbains resserrés et historiques du village
- Ub** Secteur d'extension urbaine destiné à l'habitat et aux activités compatibles avec l'habitat
- Uy** Zone urbaine destinée aux activités économiques
- 1AU** Zone destinée à être aménagée à court ou moyen terme
- 1AUy** Zone destinée à être aménagée à court ou moyen terme avec pour objectif de recevoir des activités économiques
- 2AU** Zone naturelle non équipée destinée à être aménagées à moyen ou à long terme

Zone agricole

- A** Secteur agricole

Zone naturelle

- N** Secteur naturel
- Ncv** Secteur destiné à l'implantation d'une centrale photovoltaïque au sol

Autres

- Espace boisé classé (EBC) - article L 113-1 du Code de l'Urbanisme
- Espace vert à préserver
- Emplacement réservé

Bénéficiaire	Objet	Surface	
1	Commune	Création d'une voirie pour la commune	244 m ²

Plan de Prévention du Risque inondation (PPRI)
Approuvé le 21/10/2004 - Source: Préfecture 64

- Aléa fort
- Aléa moyen
- Aléa faible
- Modélisations hydrauliques du gage de Pau pour une crue centennale
Syndicat mixte du bassin du gage de Pau